

COMUNE DI SESTO FIORENTINO

STABILIMENTO FARMACEUTICO ELI LILLY  
VIA GRAMSCI 731

PIANO ATTUATIVO AT57a

PROPRIETA':  
 ELI LILLY ITALIA spa  
Via A. Gramsci 731 50019 Sesto Fiorentino

PROG. ARCHITETTONICO:  
ARCH. FLAVIA DELCROIX  
ARCH. VITTORIO MORENI  
Via Il Prato 4 - 50123 Firenze

AGGIORNAMENTO

ISSUE - REVISIONS

OGGETTO:  
PIANTE PIANO INTERRATO E TERRA  
DEL FABBRICATO ESISTENTE

ORIG.

VERIF.

APPR.

DATE

REV.

SERIE:  
PIANO  
ATTUATIVO  
1. QUADRO  
CONOSCITIVO E  
STATO DI FATTO

TAV:  
  
Q.R.1.6.1

DATA:  
GENNAIO 2018

SCALA:  
1:200

SETTEMBRE 2018

FABBRICATO OGGETTO DI RAPPRESENTAZIONE

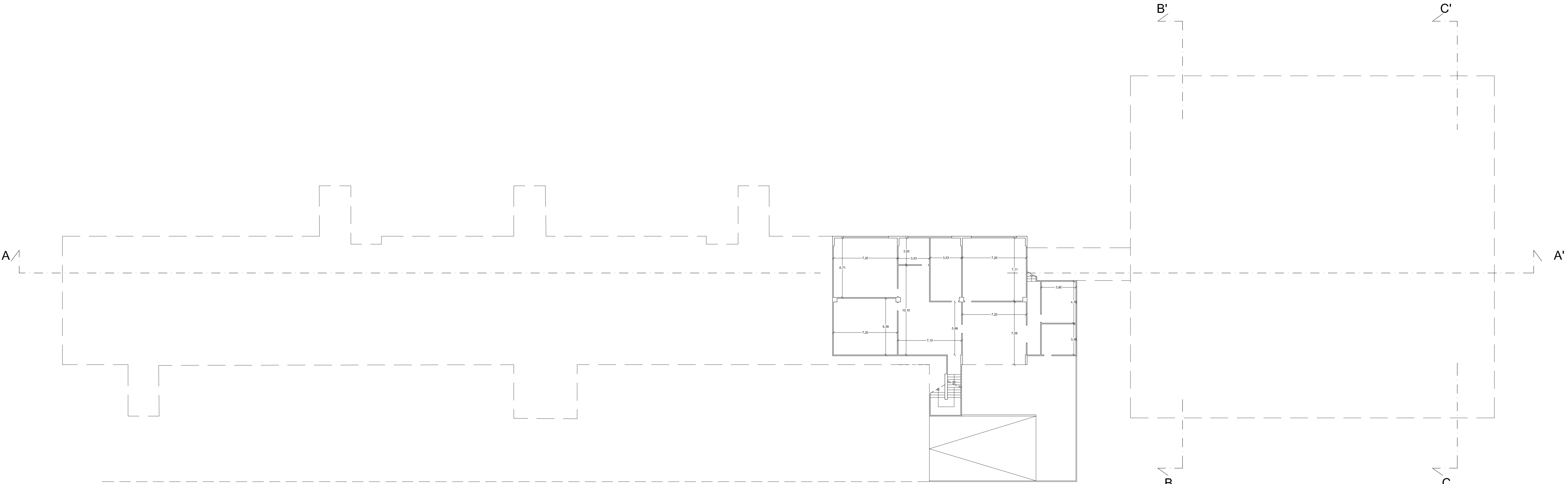
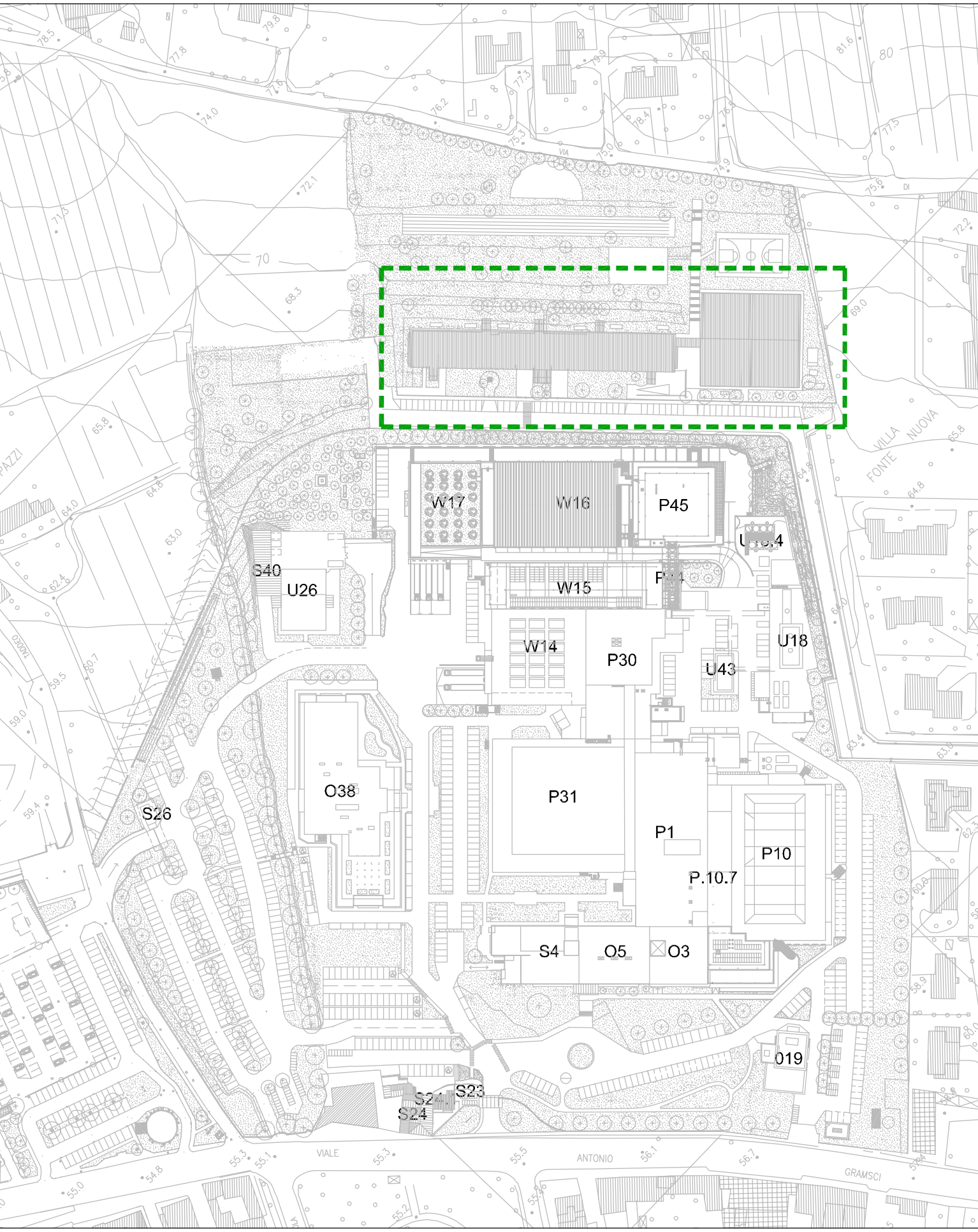

PIANO INTERRATO

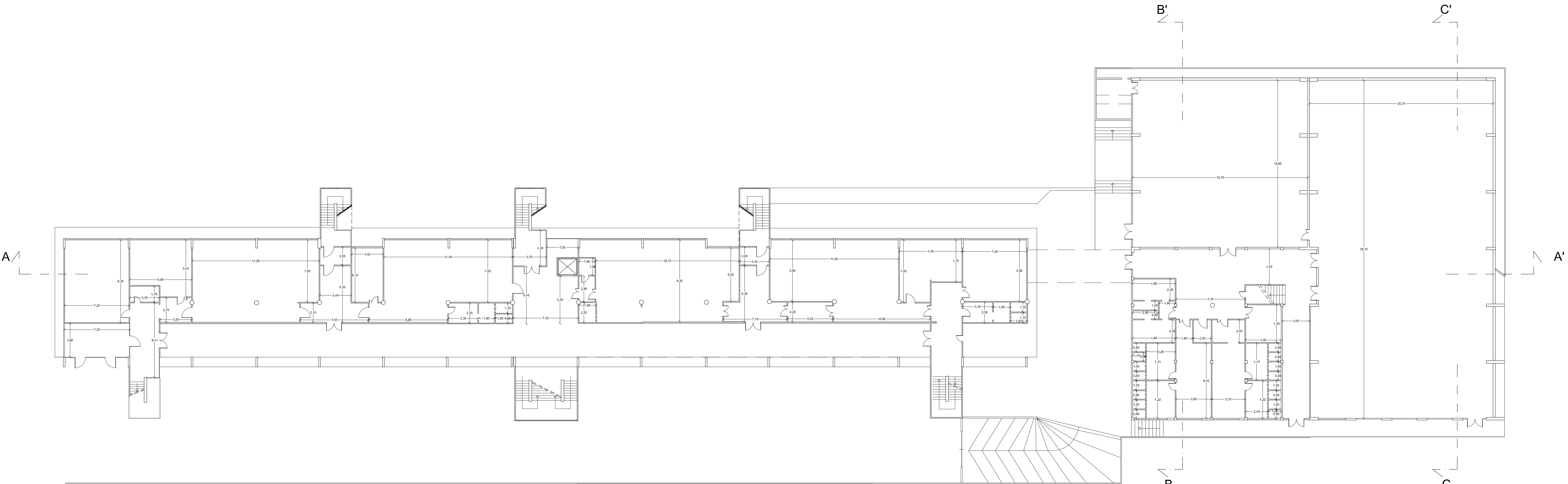

PIANO TERRA